AUTORIZAÇÃO DE ORÇAMENTO AVARIA

Passo 1: Clique com o botão esquerdo do mouse em **Manutenção** depois em **Ordem de manutenção**

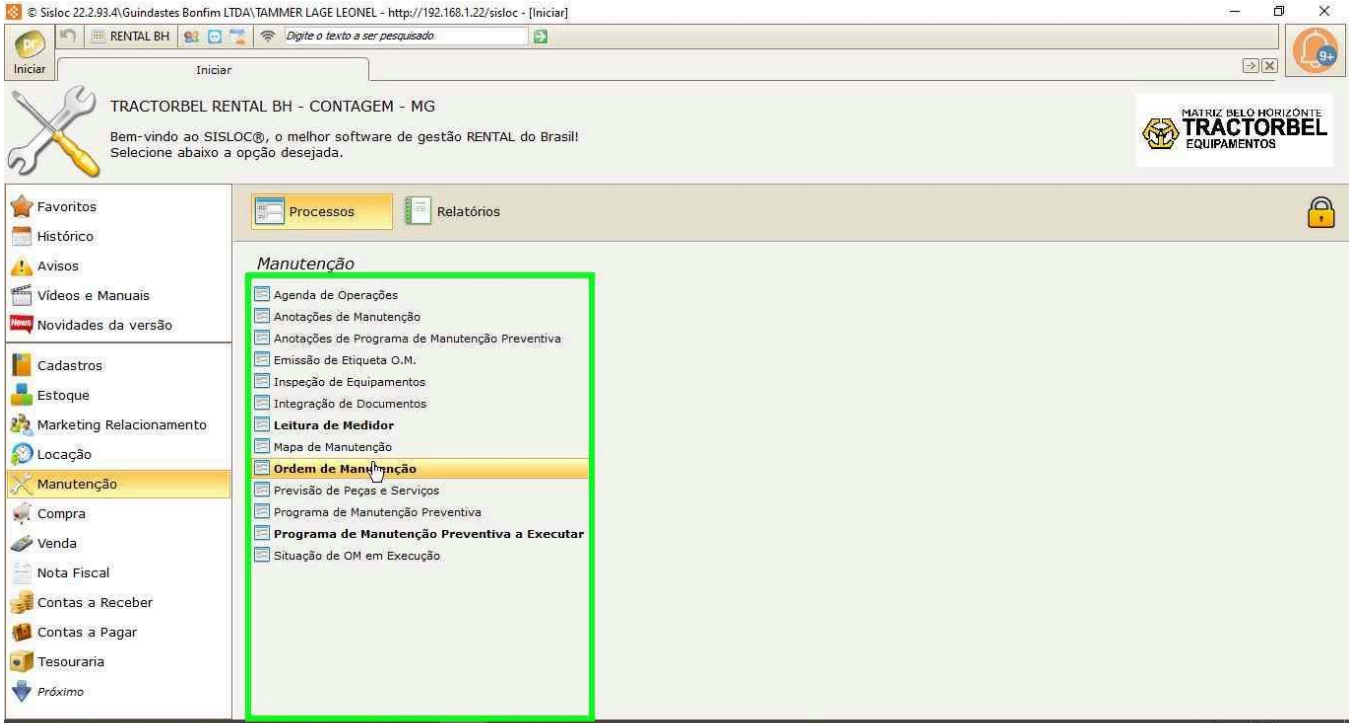

Passo 2: Pesquisar pelo número da OM que foi aprovada

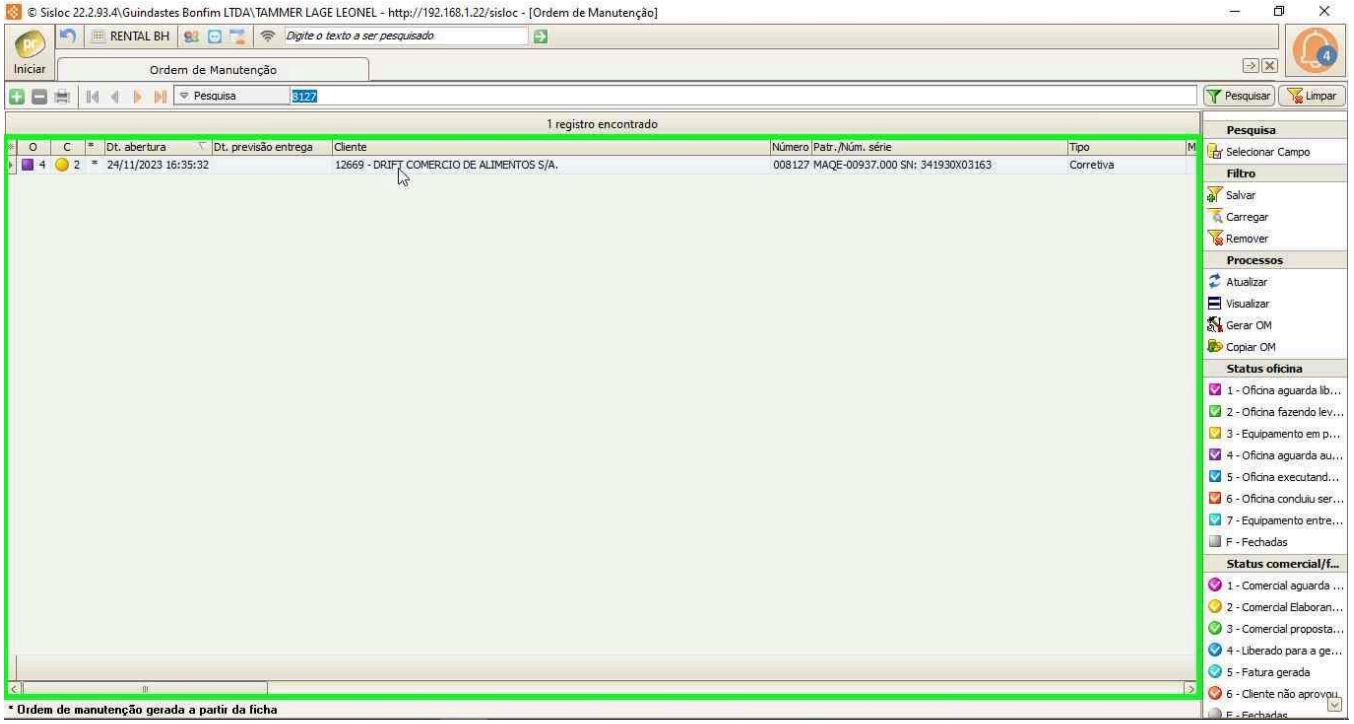

Passo 3: Dois cliques com o botão esquerdo do mouse para entrar e editar a OM.

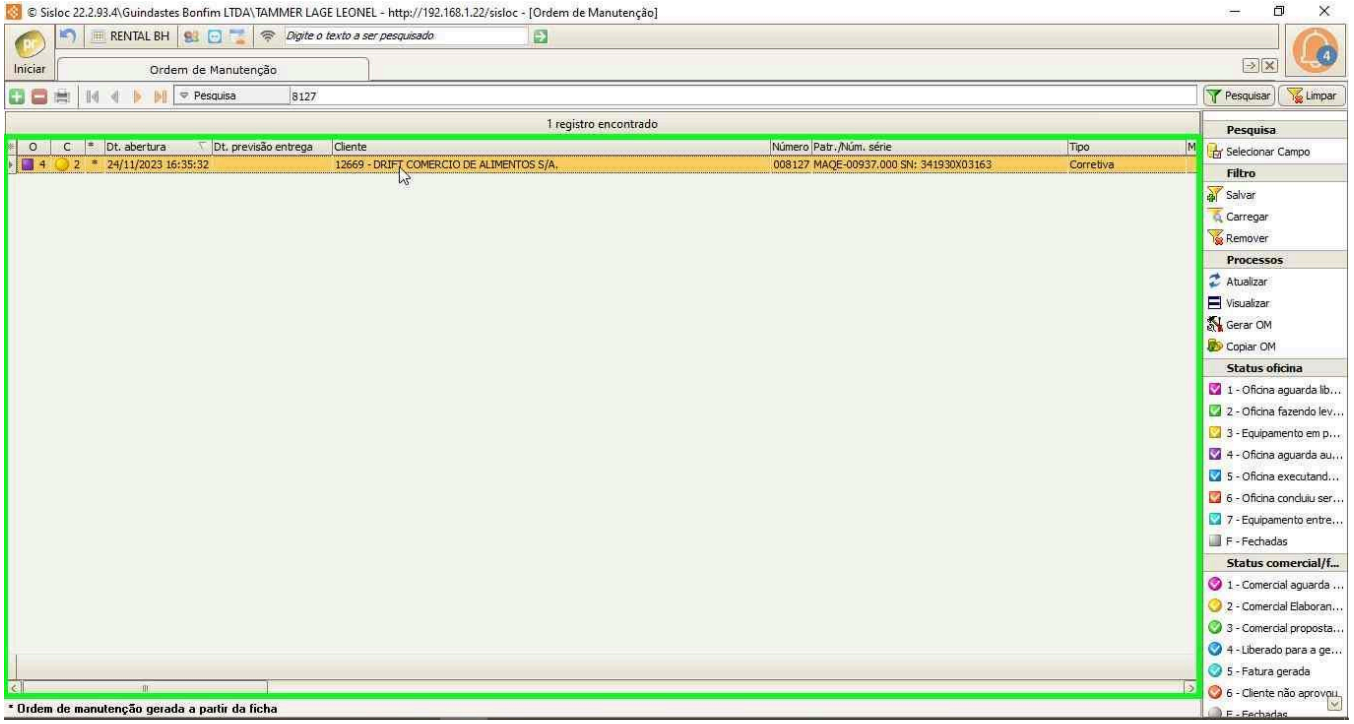

Passo 4: Clique com o botão esquerdo do mouse em **complemento** (e exclua o conteúdo do campo)

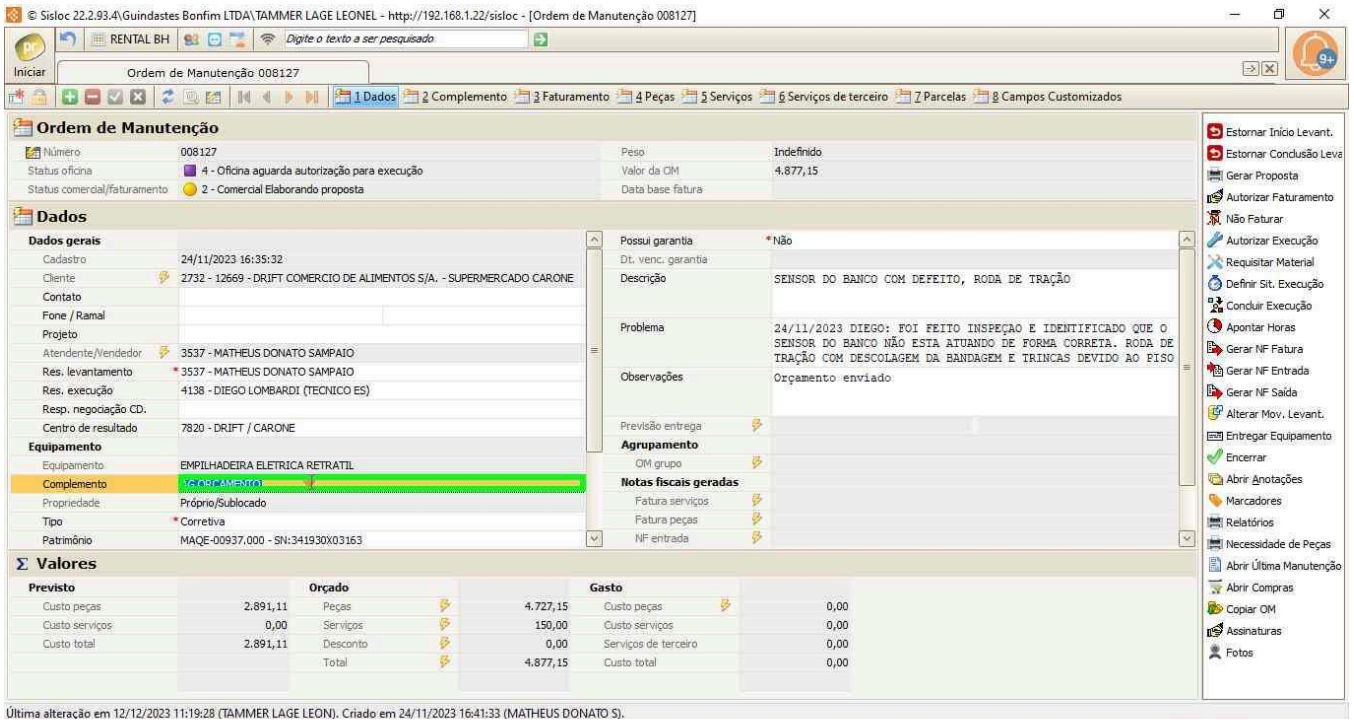

Passo 5: Altere a descrição do campo de **Observação** “Autorizado faturamento dia X e salve

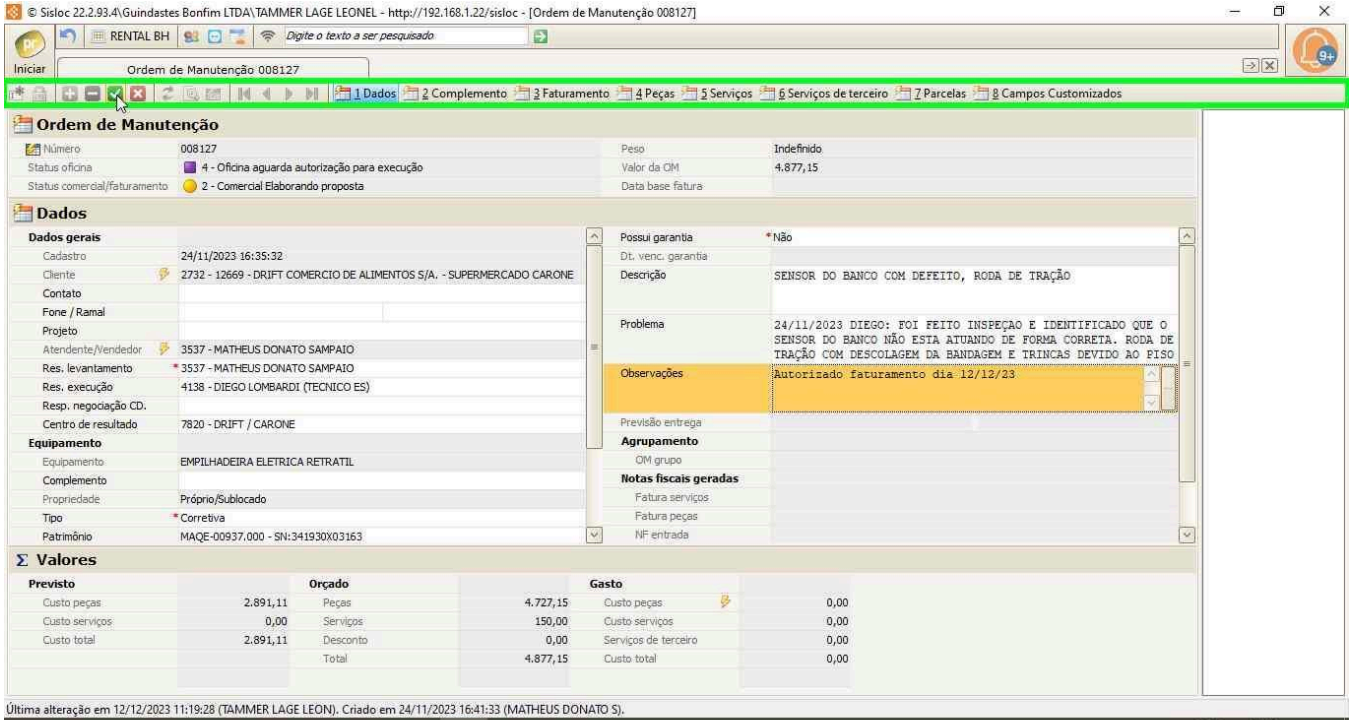

Passo 6: Clique com o botão esquerdo do mouse em **Autorizar Faturamento**

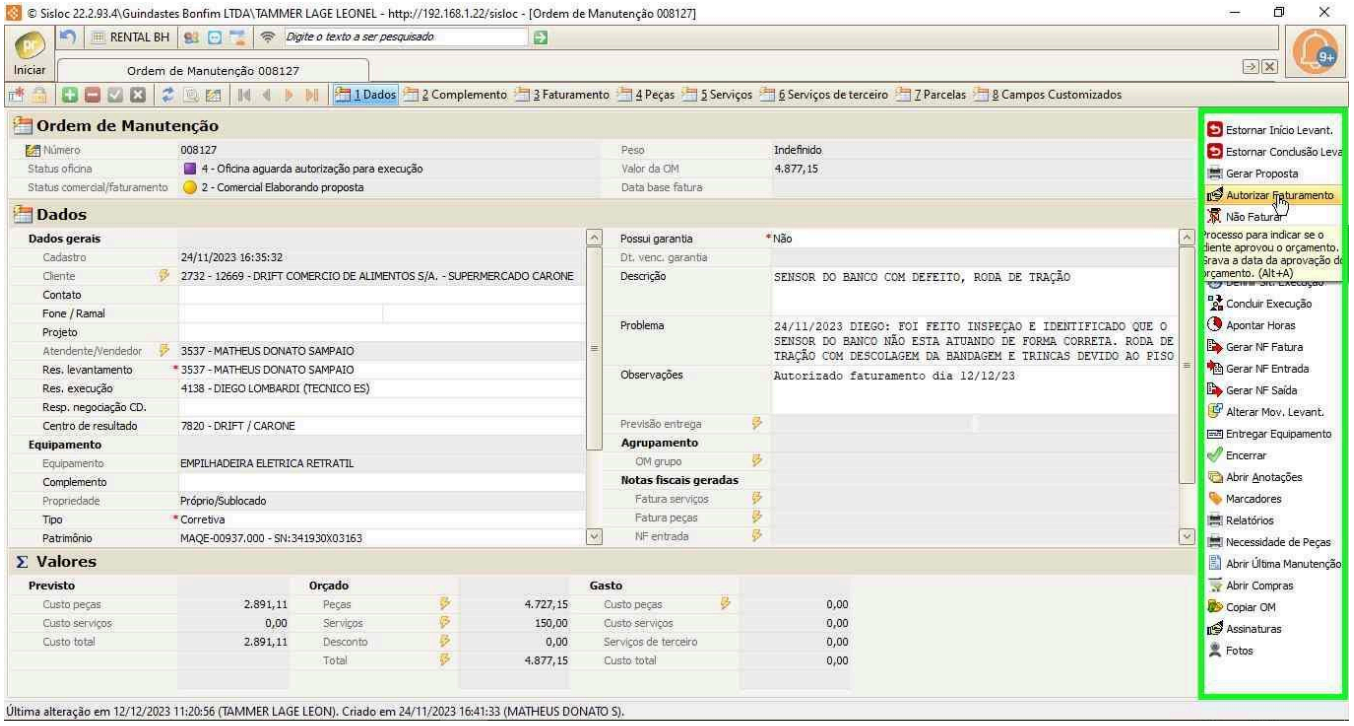

Passo 7: Clique com o botão esquerdo do mouse em OK

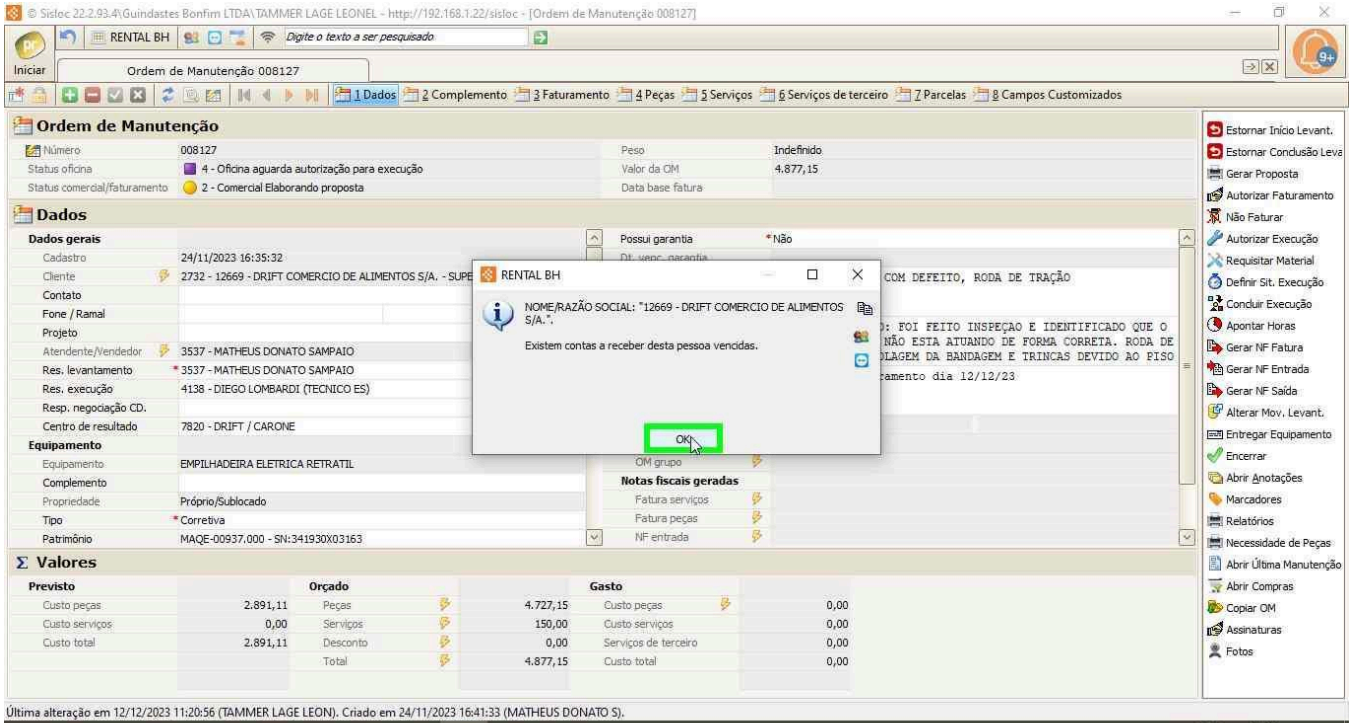

Passo 8: Preencha em "Autorização do Faturamento o seu nome e clique em OK

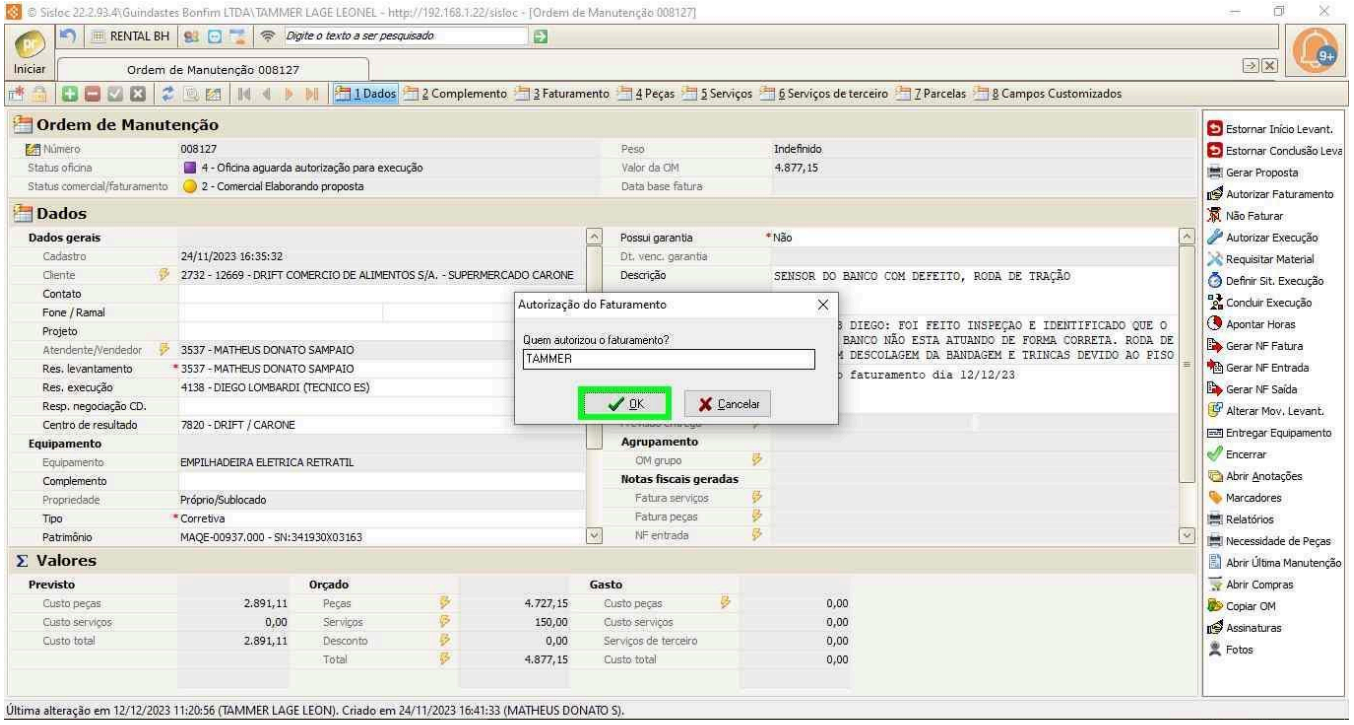

Passo 9: Clique com o botão esquerdo do mouse em **Gerar NF Fatura**

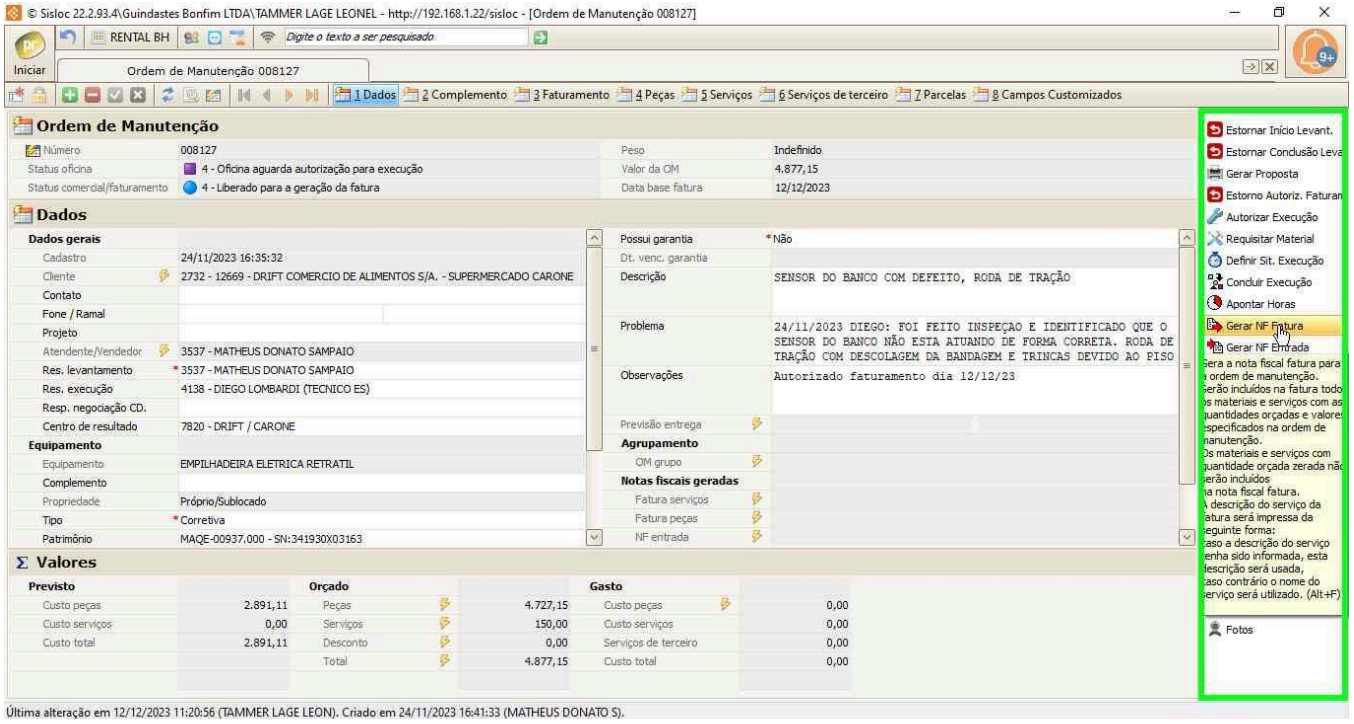

Passo 10: Preencher os 2 campos como **Fatura de Locação** e clicar em **OK**

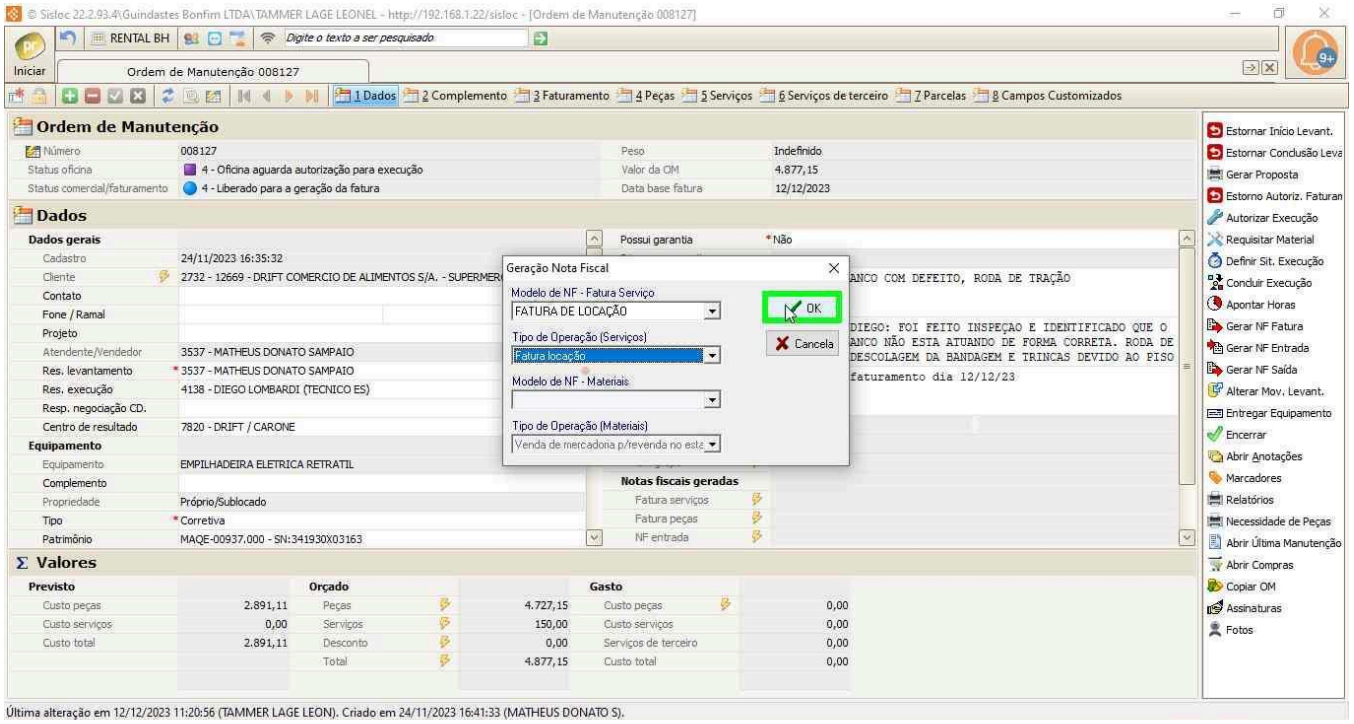

Passo 11: Clique com o botão esquerdo do mouse na aba **Parcelas**

Se caso cliente tenha solicitado condição de pagamento diferente do que estava salvo

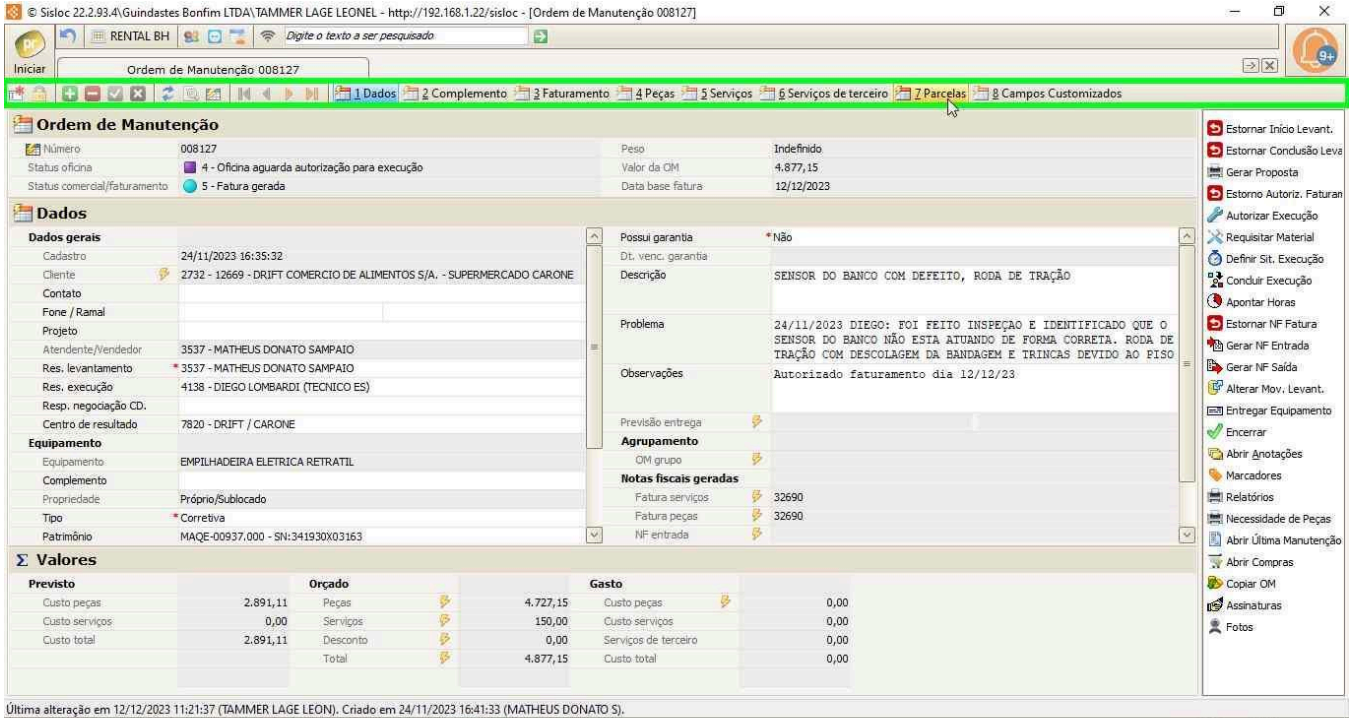

Passo 12: Abra o Gestão X > Clique com o botão esquerdo do mouse em **Novo Chamado**

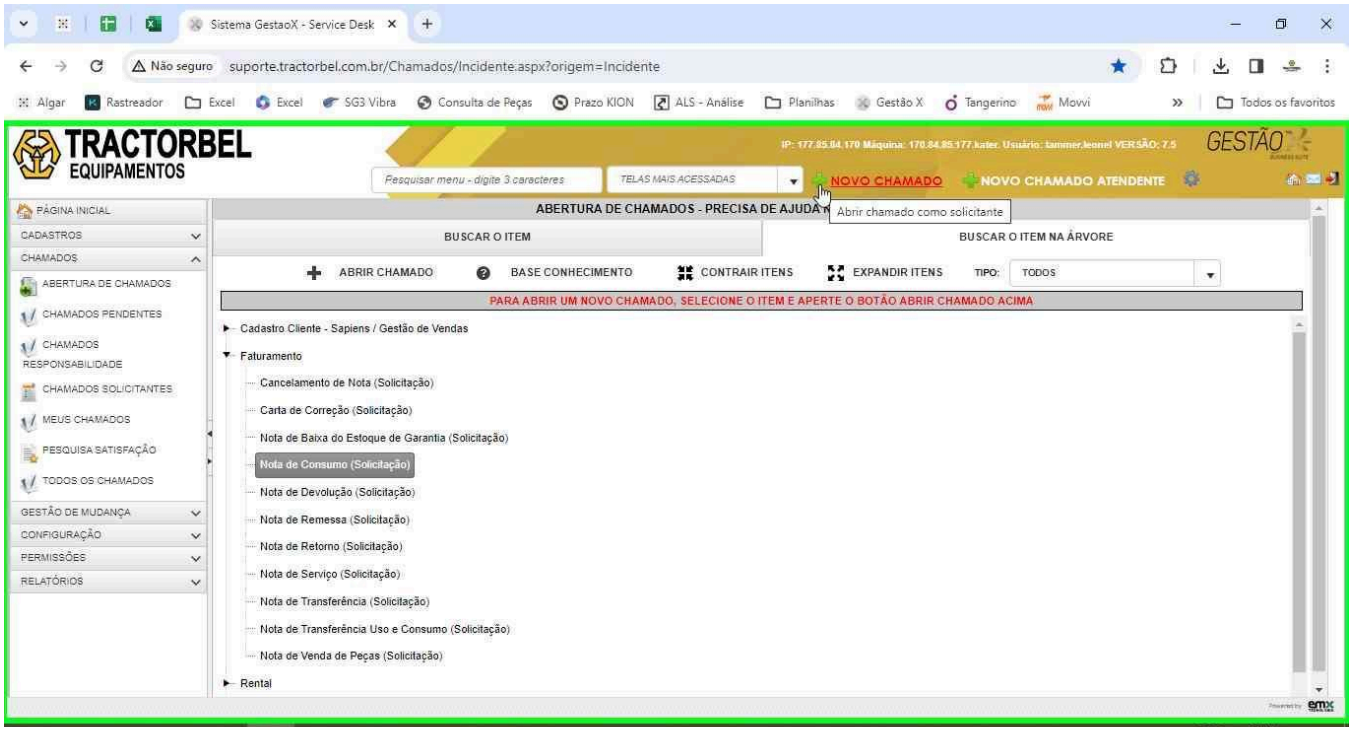

Passo 13: (12/12/2023 11:22:05) Clique com o botão esquerdo do mouse em "Sistema GestaoX - Service Desk - Google Chrome: tammer (Tâmmer) (painel)" em "Sistema GestaoX - Service Desk - Google Chrome"

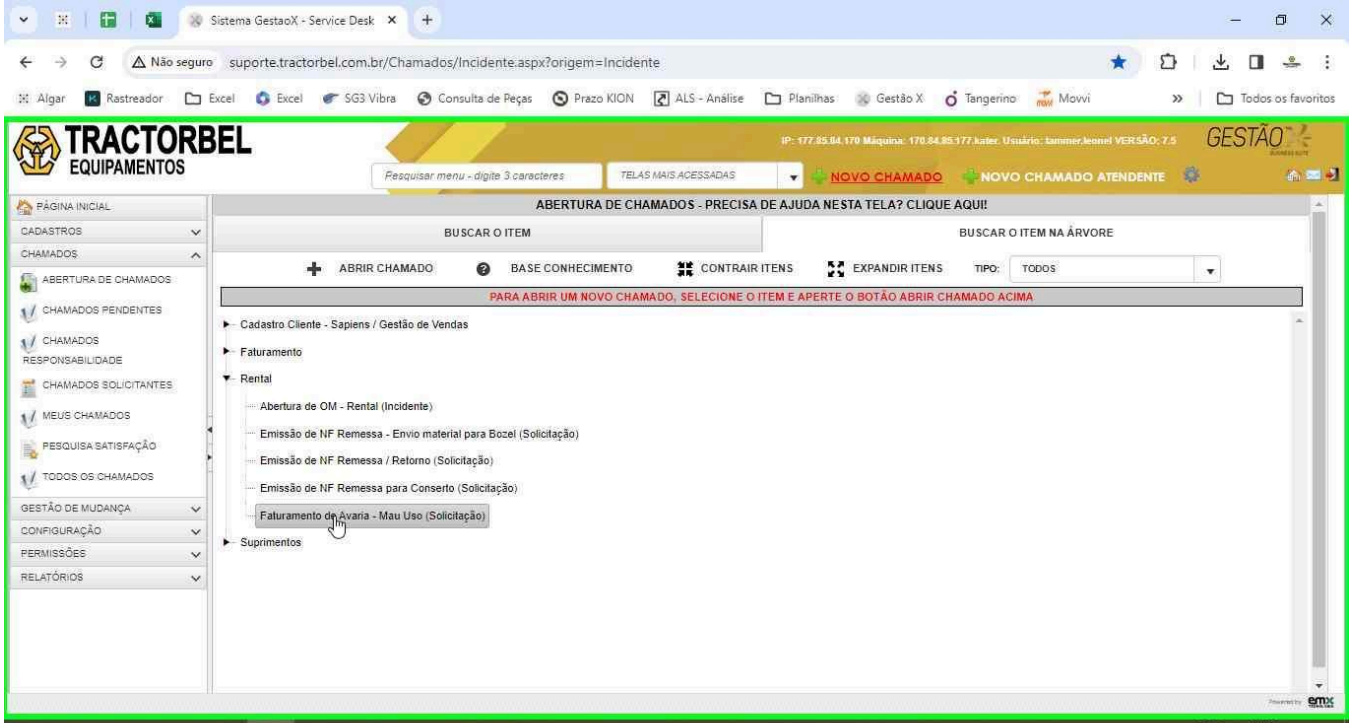

Passo 14: Clique com o botão esquerdo do mouse em **Rental** > **Faturamento de Avaria**

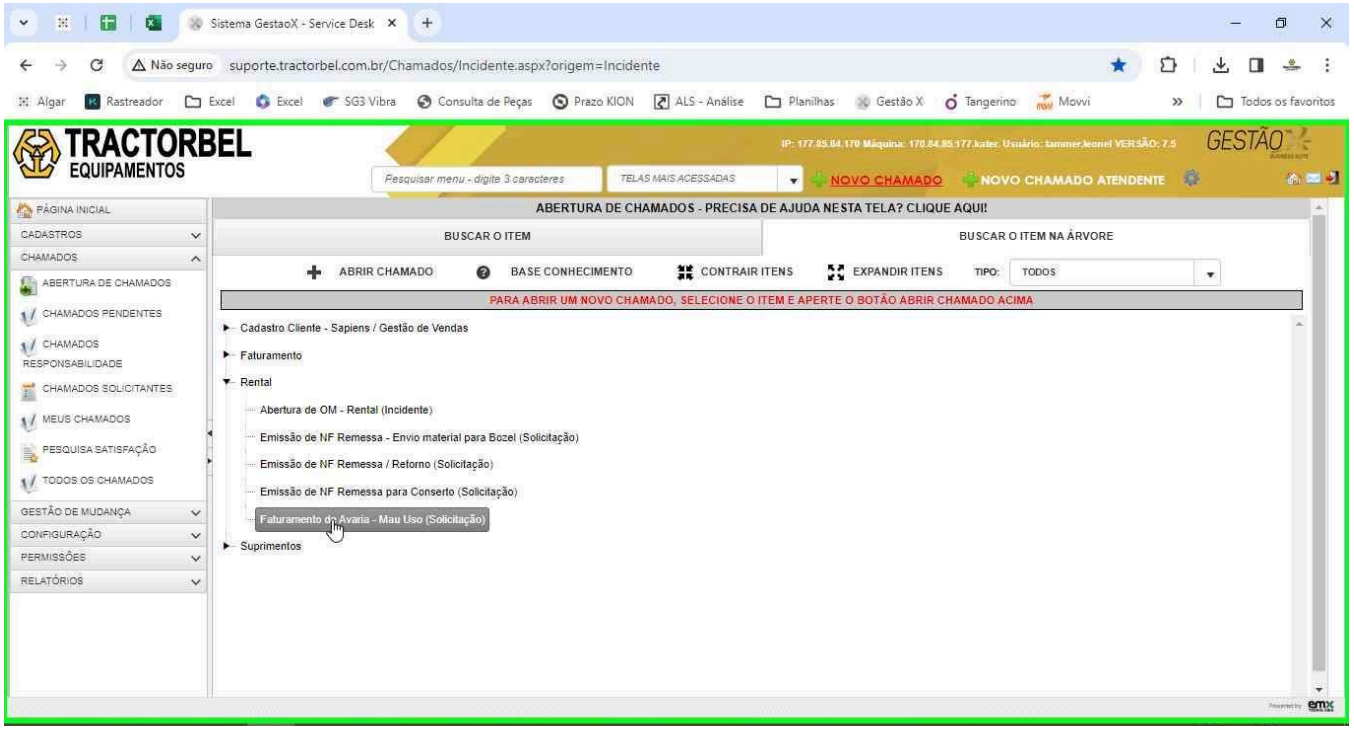

Passo 15: Preencher campos: **MOTIVO DA ABERTURA**

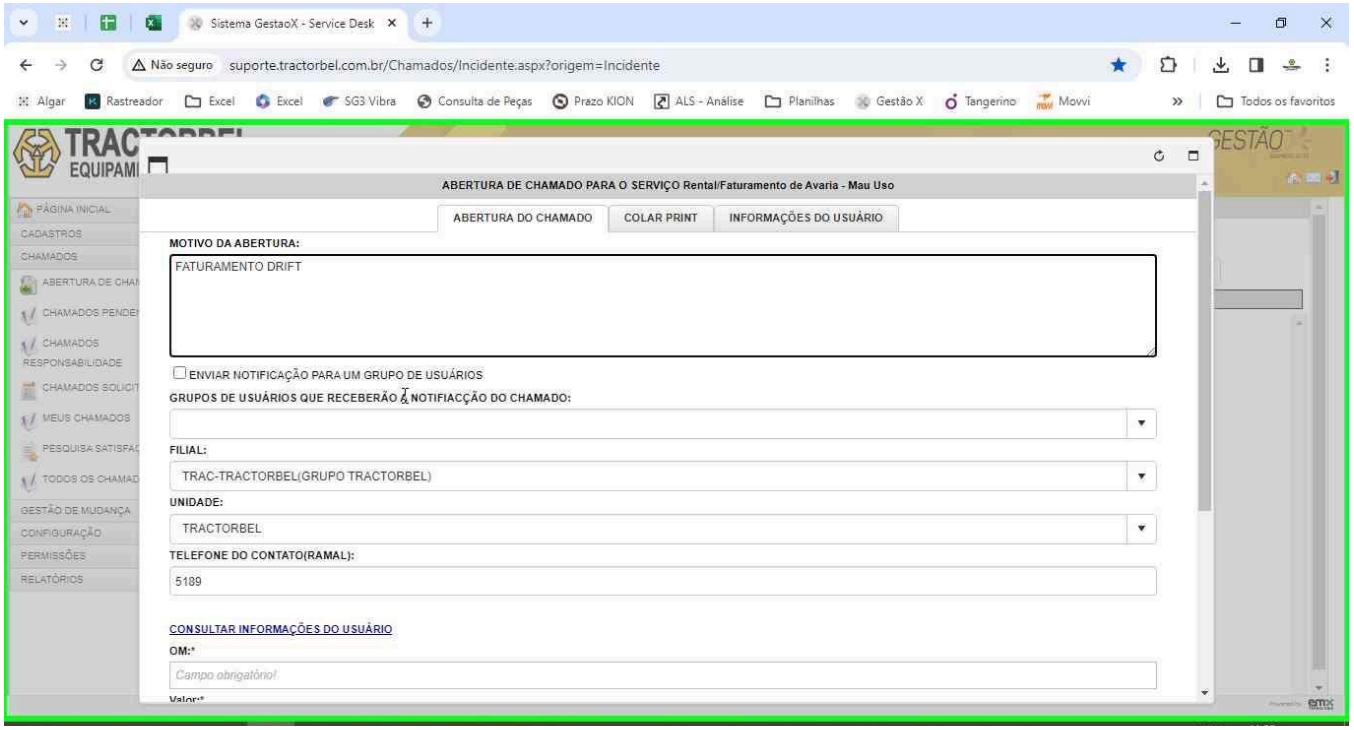

Passo 16: Preencher campos: **OM - Valor - Condição de pagamento (Em dias) - Empresa**

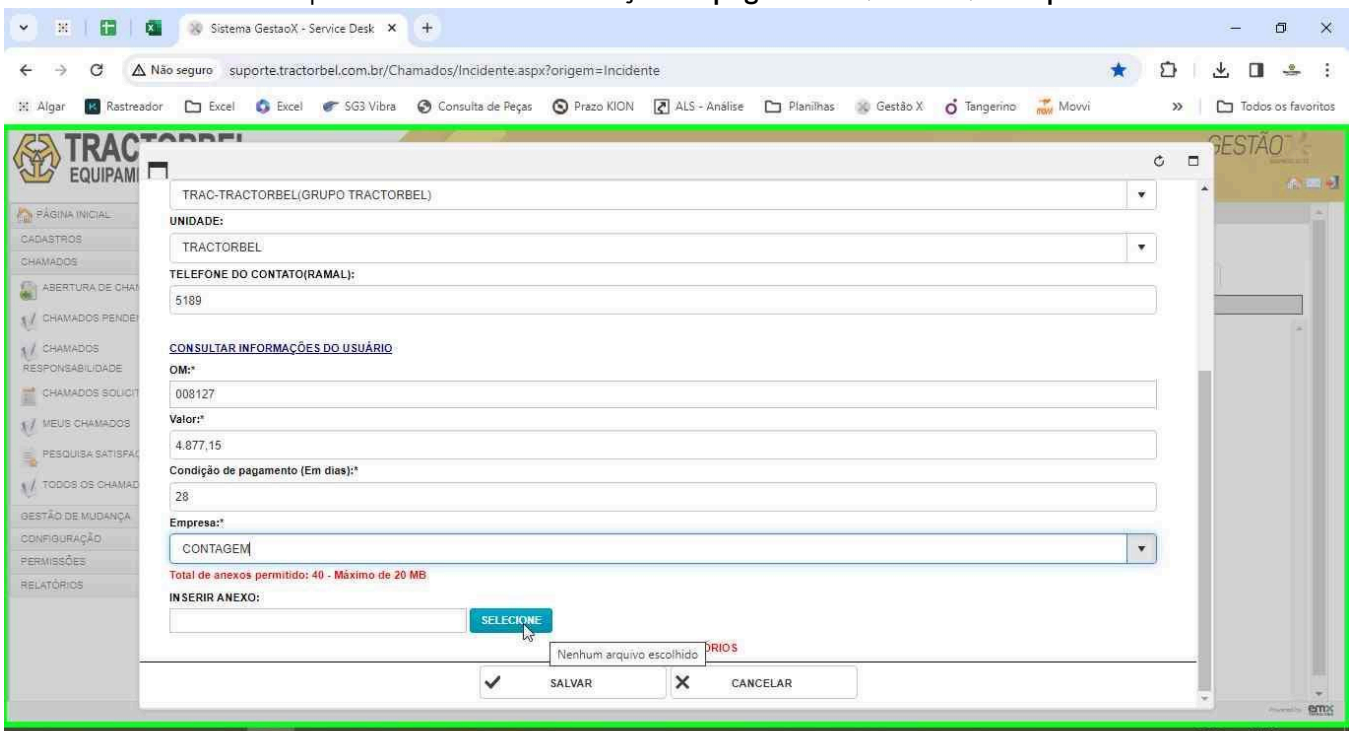

Passo 17: Anexar E-mail de autorização do cliente e Enviar

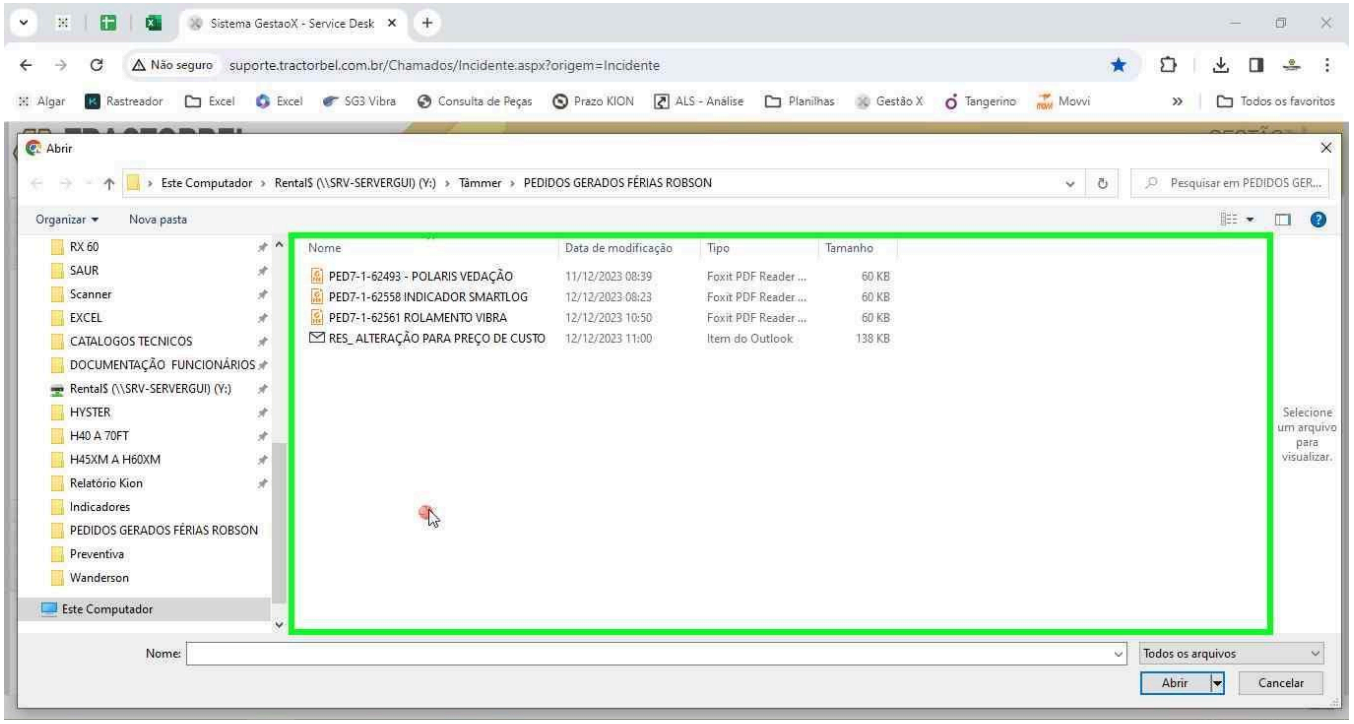

Passo 18: Irá abrir uma mensagem tela de informação com o número do chamado

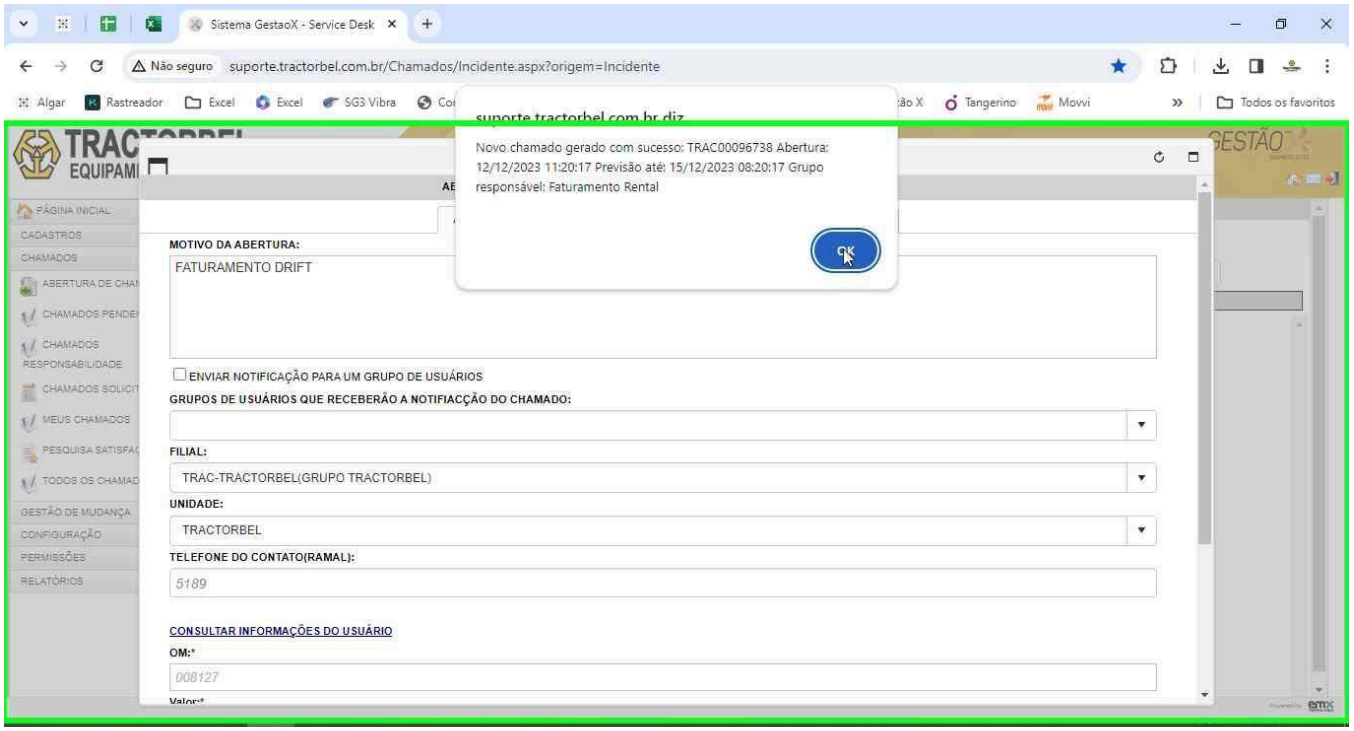

APÓS ESSE PROCEDIMENTO CONFIRMAR SE FOI SOLICITADO A COMPRA DO MATERIAL E AGENDAR APLICAÇÃO

22 de dez. de 2023